



АДМИНИСТРАЦИЯ городского округа Лобня Московской области

улица Ленина, д. 21, городской округ Лобня, Московская область, 141730
тел. (495) 577-12-43, e-mail: lobn_lobadm@mosreg.ru, www.lobnya.pf

24.10.2023 № 126Сз-1134

на № _____ от _____

Извещение

В соответствии со статьей 39.18 Земельного кодекса Российской Федерации информируем о возможности предоставления в собственность за плату земельного участка в кадастровом квартале 50:41:0010327 (предстоит образовать):

Земельный участок, государственная собственность на который не разграничена, ориентировочной площадью 595 кв.м, расположенный по адресу: Московская обл., г. Лобня, ул. Геологов, у дома 18, территориальная зона – Ж-2 (зона застройки индивидуальными и блокированными жилыми домами), вид разрешенного использования – для индивидуального жилищного строительства, категория земель – земли населенных пунктов.

Граждане, заинтересованные в предоставлении земельного участка для указанных целей, имеют право в течение тридцати дней со дня опубликования и размещения извещения подавать заявления о намерении участвовать в аукционе по продаже указанного земельного участка.

Заявления о намерении участвовать в аукционе на право заключения договора купли-продажи земельного участка принимаются в течение 30 дней со дня опубликования настоящего извещения.

Способ подачи заявления: исключительно на портале Государственных услуг Московской области uslugi.mosreg.ru: государственная услуга – «Предоставление земельных участков в аренду или в собственность на торгах», цель обращения – «Подача заявления о намерении участвовать в аукционе в отношении земельного участка, сведения о котором не внесены в ЕГРН».

Дата и время начала приема заявлений – 25.10.2023 в 09:00.

Дата и время окончания приема заявлений – 24.11.2023 в 18:00.

Ознакомиться с документацией в отношении земельного участка, в том числе со схемой расположения земельного участка, можно на официальном сайте Администрации городского округа Лобня www.lobnya.pf и на официальном сайте Российской Федерации www.torgi.gov.ru.

Первый заместитель Главы Администрации

Исп. Ремезова С.Н. +74986009200

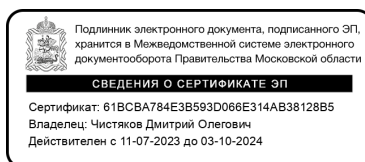

Д.О. Чистяков

Утверждена

(наименование документа об утверждении, включая наименования

органов государственной власти или органов местного

самоуправления, принявших решение об утверждении схемы

или подписавших соглашение о перераспределении земельных участков)

от _____

№ _____

**Схема расположения земельного участка или земельных участков
на кадастровом плане территории**

Условный номер земельного участка

(указывается в случае, если предусматривается образование двух и более земельных участков)

Площадь земельного участка 595 м²

(указывается проектная площадь образуемого земельного участка, вычисленная с использованием технологических и программных средств, в том числе размещенных на официальном сайте федерального органа исполнительной власти, уполномоченного Правительством Российской Федерации на осуществление государственного кадастрового учета, государственной регистрации прав, ведение Единого государственного реестра недвижимости и предоставление сведений, содержащихся в Едином государственном реестре недвижимости, в информационно-телекоммуникационной сети "Интернет" (далее - официальный сайт), с округлением до 1 квадратного метра. Указанное значение площади земельного участка может быть уточнено при проведении кадастровых работ не более чем на десять процентов)

Обозначение характерных точек границ	Координаты, м	
	(указываются в случае подготовки схемы расположения земельного участка с использованием технологических и программных средств, в том числе размещенных на официальном сайте. Значения координат, полученные с использованием указанных технологических и программных средств, указываются с округлением до 0,01 метра)	
	X	Y
1	2	3
1	497342.54	2189161.75
2	497342.94	2189167.96
3	497320.39	2189184.64
4	497297.03	2189202.01
5	497296.16	2189190.29
6	497295.78	2189183.51
7	497298.78	2189182.11
1	497342.54	2189161.75

Схема расположения земельного участка или земельных участков на кадастровом плане территории

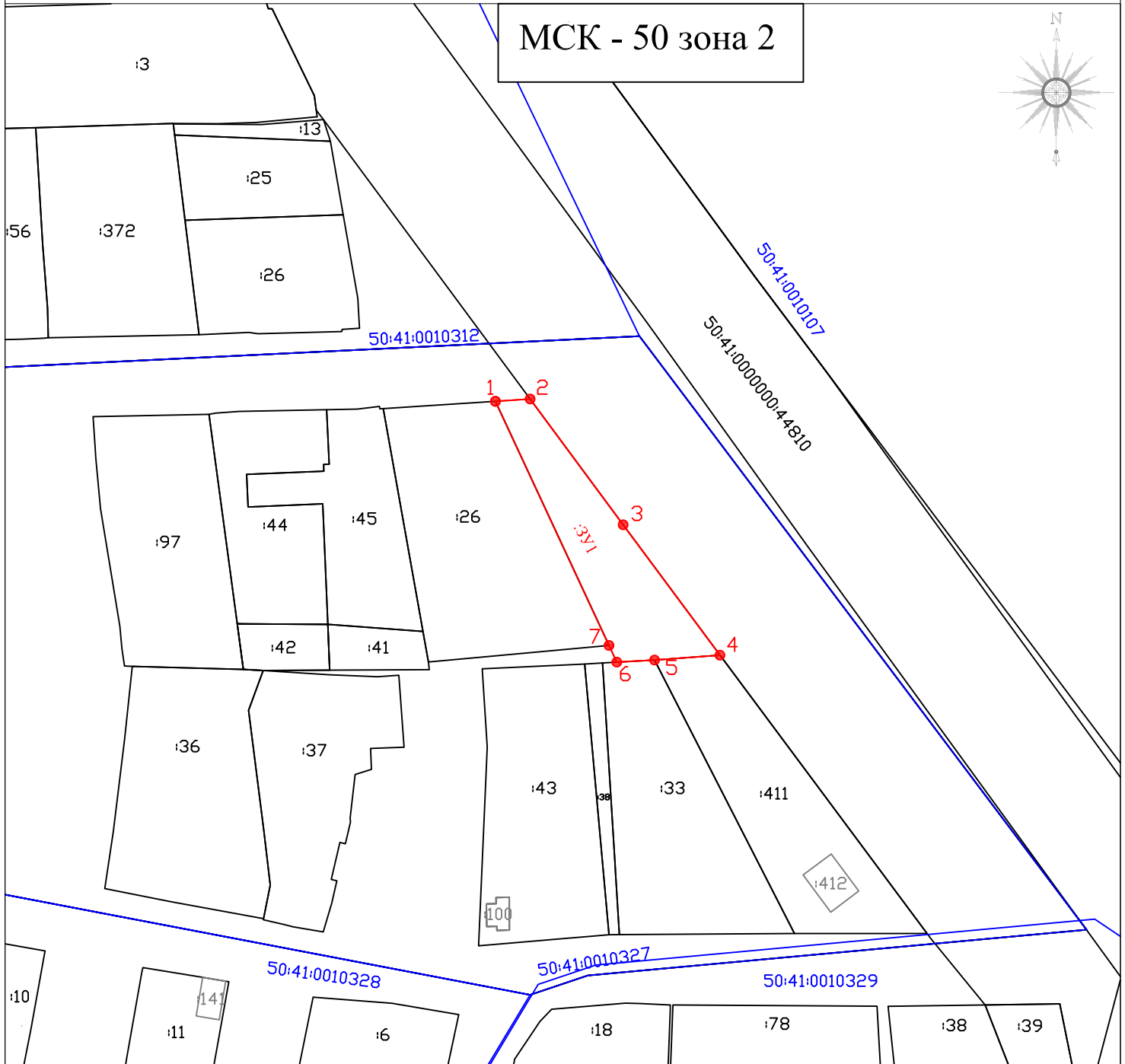

Масштаб 1:1000

УСЛОВНЫЕ ОБОЗНАЧЕНИЯ:

- - Часть границы, месторасположение которой определено при выполнении кадастровых работ
- - Часть границы, сведения ЕГРН о которой позволяют однозначно определить её положение на местности
- - Границы кадастрового квартала
- - Часть контура, образованного проекцией существующего в ЕГРН наземного конструктивного элемента здания, сооружения, объекта незавершённого строительства
- 50:41:0010327 - Номер кадастрового квартала
- :10 - Кадастровый номер земельного участка
- :100 - Кадастровый номер здания
- - Характерная точка границы земельного участка, сведения ЕГРН о которой отсутствуют в ЕГРН, местоположение которой определено при кадастровых работах (новая характерная точка)
- 4 - Обозначение новой характерной точки
- :3У1 - Условный номер вновь образованного земельного участка