



АДМИНИСТРАЦИЯ  
ГОРОДСКОГО ОКРУГА ЛОБНЯ  
МОСКОВСКОЙ ОБЛАСТИ

**ПОСТАНОВЛЕНИЕ**

от 16.05.2024 № 497-ПА

городской округ Лобня

Об установлении публичного сервитута в порядке главы V.7. Земельного кодекса Российской Федерации по адресу (местоположение):  
Московская область, городской округ Лобня, в отношении части земельных участков с кадастровыми номерами 50:41:0020301:17, 50:41:002301:21 и земель, государственная собственность на которые не разграничена, расположенных в кадастровом квартале 50:41:0020301 в пользу ГУП Московской области «Электросеть» в целях размещения, эксплуатации и текущего ремонта существующего объекта электросетевого хозяйства и его неотъемлемых технологических частей, право собственности на который возникло до 01.09.2018, в рамках реализации права, предусмотренного п. 3 ст. 3.6 Федерального закона от 25.10.2001 № 137-ФЗ

В соответствии с Земельным кодексом Российской Федерации, Федеральным законом от 06.10.2003 № 131-ФЗ «Об общих принципах организации местного самоуправления в Российской Федерации», Законом Московской области № 23/96-ОЗ «О регулировании земельных отношений в Московской области», руководствуясь Уставом муниципального образования «городской округ Лобня» Московской области, учитывая ходатайство ГУП Московской области «Электросеть» от 16.04.2024 № P001- 4500432781-83838590

ПОСТАНОВЛЯЕТ:

1. Установить публичный сервитут на срок 588 месяцев в отношении части земельных участков с кадастровыми номерами 50:41:0020301:17, 50:41:002301:21 и земель, государственная собственность на которые не разграничена, расположенных в кадастровом квартале 50:41:0020301, в пользу ГУП Московской области «Электросеть», в целях оформления публичного сервитута юридическим лицом, право собственности, право

хозяйственного ведения или право оперативного управления которого, на сооружения местного значения, возникло до 01.09.2018 и у которого отсутствуют права на земельный участок, в границах в соответствии с приложением к настоящему Постановлению.

Необходимость установления публичного сервитута обусловлена Распоряжением Министерства имущественных отношений Московской области от 29.06.2016 №13ВР-1059.

ГУП Московской области «Электросеть» обязано: привести части земельных участков с кадастровыми номерами 50:41:0020301:17, 50:41:002301:21 и земли, государственная собственность на которые не разграничена, расположенные в кадастровом квартале 50:41:0020301, в состоянии пригодное для использования в соответствии с видом разрешенного использования, в срок не позднее чем три месяца после завершения деятельности, для осуществления которой установлен публичный сервитут; направить в Администрацию городского округа Лобня Московской области подготовленные в соответствии с Приложением к настоящему Постановлению сведения о границах публичного сервитута в электронном виде в формате XML в течение трех рабочих дней с момента принятия настоящего Постановления.

2. Администрации в течение 5 рабочих дней направить копию настоящего Постановления в Управление Федеральной службы государственной регистрации, кадастра и картографии по Московской области для внесения сведений об установлении публичного сервитута в отношении земельного участка, указанного в пункте 1 настоящего Постановления, в Единый государственный реестр недвижимости.

3. Администрации в течение 5 рабочих дней разместить настоящее Постановление на официальном информационном сайте администрации - [www.лобня.рф](http://www.лобня.рф) в информационно-телекоммуникационной сети «Интернет». В течение 5 рабочих дней направить копию настоящего Постановления правообладателям земельных участков, в отношении которых принято решение об установлении публичного сервитута.

4. Комитету по управлению имуществом Администрации городского округа Лобня в течение 5 рабочих дней направить обладателю публичного сервитута копию настоящего Постановления, сведения о лицах, являющихся правообладателями земельных участков, сведения о лицах, подавших заявления об учете их прав (обременений прав) на земельные участки, способах связи с ними, копии документов, подтверждающих права указанных лиц на земельные участки.

5. Контроль за выполнением настоящего Постановления возложить на Председателя Комитета по управлению имуществом Администрации городского округа Лобня Московской области.

Глава городского округа Лобня

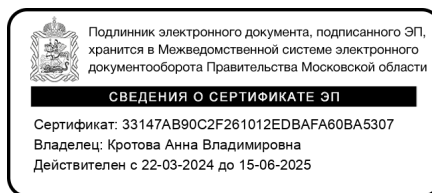

А.В. Кротова

План границ объекта

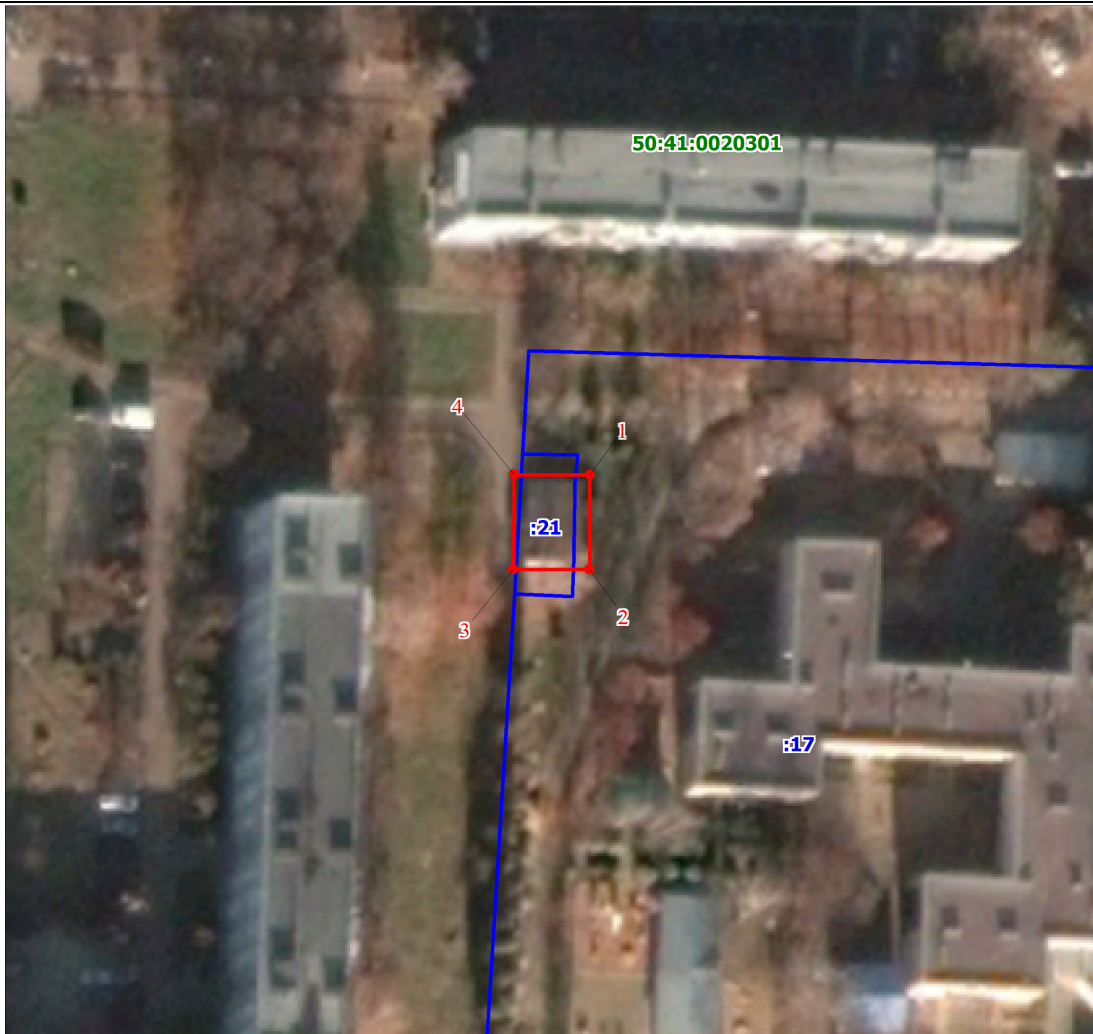

Масштаб 1:700

Используемые условные знаки и обозначения:

	Характерная точка границы объекта
	Надписи номеров характерных точек границы объекта
	Существующая часть границы, имеющиеся в ЕГРН сведения о которой достаточны для определения ее местоположения
	Надписи кадастрового номера земельного участка
	Граница объекта
	Граница кадастрового квартала
	Обозначение кадастрового квартала

Подпись  Шалыгин Н. В.

Дата 09 января 2024 г.

Место для оттиска печати (при наличии) лица, составившего описание местоположения границ объекта



## ГРАФИЧЕСКОЕ ОПИСАНИЕ

местоположения границ населенных пунктов, территориальных зон, особо охраняемых природных территорий, зон с особыми условиями использования территории

Публичный сервитут установлен в целях размещения нежилого Здание ТП-367 с кадастровым номером 50:41:0020614:504, расположенного по адресу: Московская область, городской округ Лобня, город Лобня, Букинское шоссе, строен 10А

(наименование объекта, местоположение границ которого описано (далее - объект))

Сведения об объекте					
№ п/п	Характеристики объекта			Описание характеристик	
1	2			3	
1	Местоположение объекта			Московская область, Лобня г.о., Лобня г	
2	Площадь объекта ± величина погрешности определения площади ( $P \pm \Delta P$ ), м <sup>2</sup>			96 ± 3	
3	Иные характеристики объекта			1. Публичный сервитут установлен в целях размещения нежилого Здание ТП-367 с кадастровым номером 50:41:0020614:504, расположенного по адресу: Московская область, городской округ Лобня, город Лобня, Букинское шоссе, строен 10А	
Сведения о местоположении границ объекта					
1. Система координат МСК-50, зона 2					
2. Сведения о характерных точках границ объекта					
Обозначение характерных точек границ	Координаты, м		Метод определения координат характерной точки	Средняя квадратическая погрешность положения характерной точки (Mt), м	Описание обозначения точки на местности (при наличии)
	X	Y			
1	2	3	4	5	6
1	498525.34	2187292.22	Геодезический метод	0.1	-
2	498514.38	2187292.19	Геодезический метод	0.1	-
3	498514.42	2187283.39	Геодезический метод	0.1	-
4	498525.41	2187283.48	Геодезический метод	0.1	-
1	498525.34	2187292.22	Геодезический метод	0.1	-